www.dob.li

sFr. 5.25
Schools sFr. 3.50

dob
Frühförderung und Heilpädagogik

Visuelles Wahrnehmungstraining

Förderung der visuellen und visuomotorischen Grundfertigkeiten
Basisversion für Lernende

dob

www.dob.li

sFr. 5.25
Schools sFr. 3.50

Frühförderung und Heilpädagogik

Visuelles Wahrnehmungstraining

Förderung der visuellen und visuomotorischen Grundfertigkeiten
Basisversion für Lernende

dob bietet in sechs Modulen ein breites Spektrum an Übungen zum Training der wichtigsten Kompetenzen des Sehens. Sie reichen von einfachen Stimulationen der visuellen Wahrnehmungsfunktionen bis zum Training kognitiver Fertigkeiten. Mit Hilfe von **dob** werden die Lernenden in folgenden Bereichen gezielt angeregt und unterstützt:

- Objekte fokussieren, erkennen und benennen, vergleichen und unterscheiden
- Bewegte Objekte fixieren, verfolgen, zeigen und benennen
- Objekte nach bestimmten Kriterien finden und zuordnen
- Objekte gezielt und genau bewegen

Der Objektepool beinhaltet rund tausend Objekte wie einfache geometrische Formen, gerasterte Objekte, Sehzeichen, Emoticons, Piktogramme, Würfel, Zahlen, Gross- und Kleinbuchstaben, Uhren, Verkehrszeichen, Flaggen und gegenständliche Illustrationen zu alltäglichen Themenbereichen.

Über Tastaturbefehle oder Gesten auf einem Touchscreen lassen sich Objekteigenschaften und Hintergrund während des Arbeitens verändern und so direkt den individuellen Bedürfnissen der Lernenden anpassen.

dob pro bietet zusätzlich vielfältige Optionen für eine individuelle Förderplanung:

- Erstellen neuer, eigener Übungen mit dem integrierten Editor
- Gezieltes Gruppieren von Übungen zu Lektionen
- Speichern und Organisieren bevorzugter Übungen als Favoriten
- Austausch von Übungen mittels Export- und Importfunktion

dob eignet sich zur Förderung und Beobachtung aller Kinder im Alter von 2 bis 6 Jahren und von Menschen mit Entwicklungsverzögerungen, Seh- und Mehrfachbehinderungen in pädagogischen Institutionen und zu Hause. Auch in Psychomotorik, Ergotherapie und Rehabilitation ist der Einsatz von **dob** sinnvoll.

dob ist in zwei Versionen erhältlich:

dob
Basisversion mit 10 Übungen zu unterschiedlichen Sehkompetenzen und Platzhaltern für weitere 10 Übungen. Für Kinder und Eltern oder als Schnupperpaket für Interessierte

dob pro
Vollversion mit mehr als 2000 Übungen geordnet nach Sehkompetenz oder Modul und Instrumenten zur individuellen Förderplanung.
Ermöglicht ambitionierten Fach- und Betreuungspersonen die gezielte Auswahl aus einem äusserst breiten Angebot sowie das Erstellen eigener, individuell angepasster Übungen und das Bereitstellen und Organisieren von Übungen und Lektionen für Lernende.

Das Entwicklungsteam
René Fehr-Biscioni – Entwickler, Programmierer, Gestalter
Harriet Bünzli-Seiler – Primarlehrerin, Lehrmittelautorin
Unterstützt durch Fachpersonen aus dem Bereich Sehförderung

Weitere Informationen: www.dob.li/

profax Verlag AG
Postfach
8401 Winterthur
Schweiz
+41 44 500 60 10
info@profax.ch
www.profax.ch

profax

www.dob.li

sFr. 5.25
Schools sFr. 3.50

dob

Frühförderung und Heilpädagogik

Visuelles Wahrnehmungstraining

Förderung der visuellen und visuomotorischen Grundfertigkeiten
Basisversion für Lernende

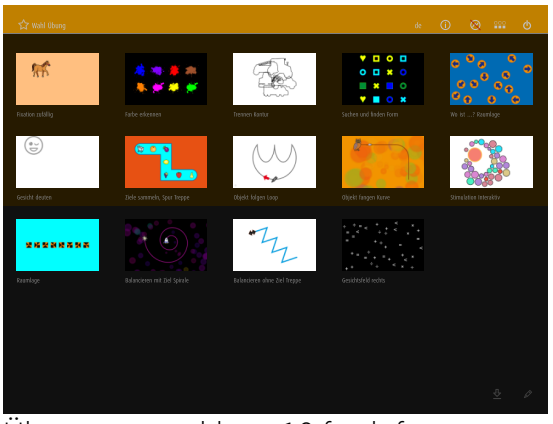

Übungsauswahl mit 10 fix definierten Übungen und 4 zusätzlich aus **dob pro** importierten Übungen

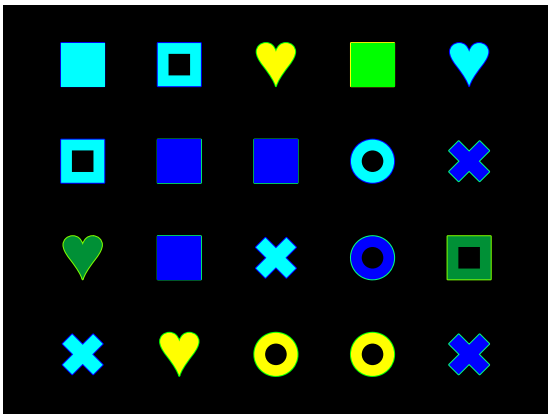

Formerkennung und Suchstrategien

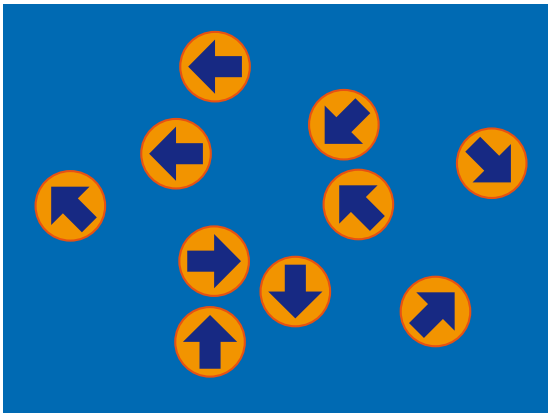

Ein Pfeil erscheint als Vorschau. Finde alle Pfeile in der gleichen Raumlage.

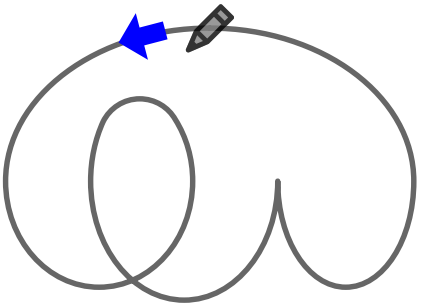

Auge-Hand-Koordination: Folge dem Pfeil. Die Linie verschwindet, sobald der Stift bewegt wird.

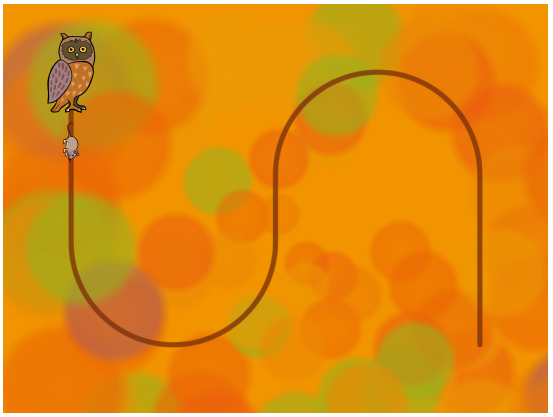

Auge-Hand-Koordination: Fang die Maus! Auf Touchscreens kann die Eule direkt mit dem Finger geführt werden.

profax Verlag AG
Postfach
8401 Winterthur
Schweiz
+41 44 500 60 10
info@profax.ch
www.profax.ch

profax